# Qu'est-ce que CORONAVIRUS et comment le prévenir dans les COMMUNAUTÉS AUTOCHTONES?

## LE CORONAVIRUS AUSSI CONNU COMME COVID - 19

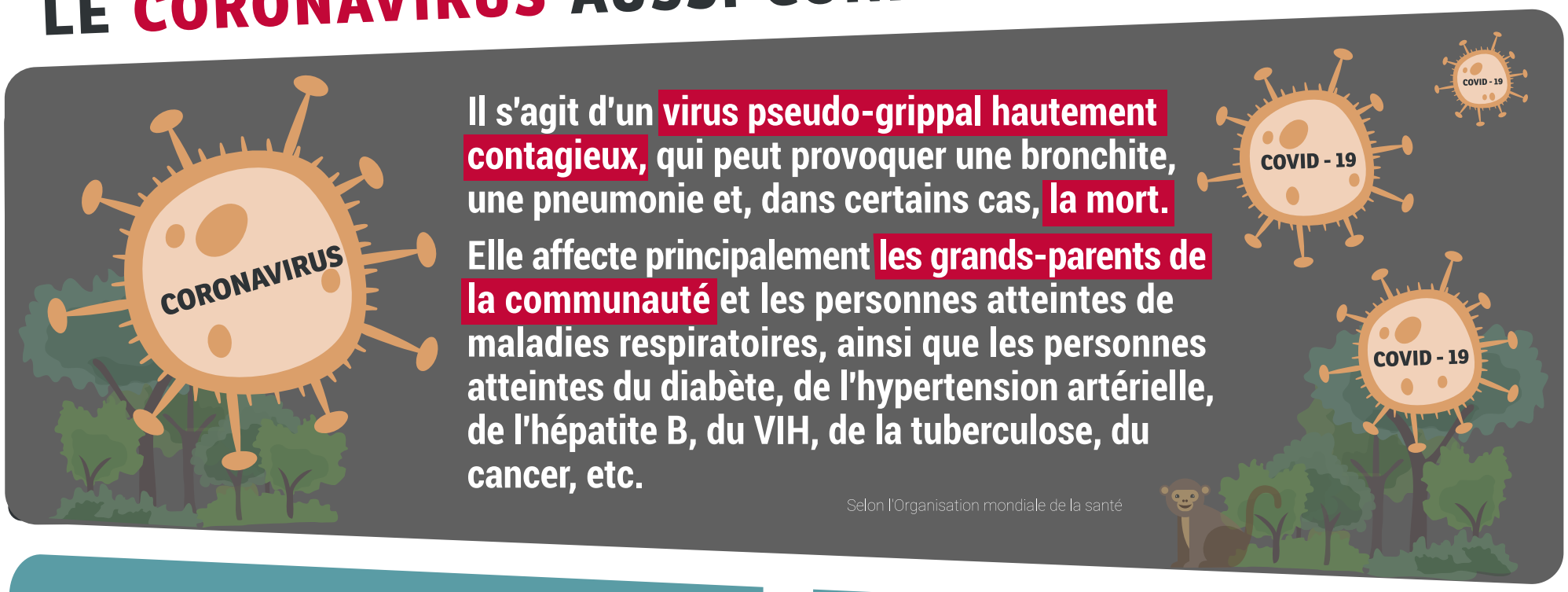


Il s'agit d'un **virus pseudo-grippal hautement contagieux,** qui peut provoquer une bronchite, une pneumonie et, dans certains cas, **la mort.**

Elle affecte principalement **les grands-parents de la communauté** et les personnes atteintes de maladies respiratoires, ainsi que les personnes atteintes du diabète, de l'hypertension artérielle, de l'hépatite B, du VIH, de la tuberculose, du cancer, etc.

Selon l'Organisation mondiale de la santé

## En Guyane et en métropole : le monde entier en QUARANTAINE

Le gouvernement a déclaré l'état d'urgence sanitaire nationale à la suite de l'épidémie de COVID-19 (coronavirus), qui prévoit **l'interdiction de tout déplacement sauf en cas d'exception et sous attestation.**

Cette mesure est jugé nécessaire pour enrayer la propagation du virus.

## Comment se transmet?

- Le virus se transmet de personne à personne par des gouttelettes expulsées par une personne malade lorsqu'elle parle, tousse ou éternue.

- En touchant des objets ou des surfaces contaminés, puis en touchant votre bouche, votre nez ou vos yeux.

Source d'information: Organisation mondiale de la santé

Illustré par:
Katya Zevallos Ynmenso
ORPIO

Créé par:
ORPIO
Organización Regional de los Pueblos Indígenas del Oriente

Avec le soutien de:
Rainforest Foundation US

# Comment savoir si je souffrez de CORONAVIRUS?

Certains symptômes pourraient vous faire soupçonner que vous êtes atteint du coronavirus. La seule façon de le confirmer est d'approcher un centre de santé où ils effectuent des tests de dépistage rapides pour exclure le coronavirus.

- MALAISE
- CONGESTION ET MUCUS
- MAL DE GORGE
- TOUX SÈCHE
- FIÉVRE
- DIFFICULTÉ À RESPIRER

# Comment prévenir les CORONAVIRUS dans nos communautés autochtones?

1. Se laver les mains à l'eau et au savon pendant au moins 20 secondes. Couvrez-vous en toussant ou en éternuant.

2. Respecter l'interdiction de déplacement. Rester dans notre communauté. Évitez les visites dans les villes voisines, et uniquement en cas d'urgence ou pour l'achat de nourriture.

3. Empêcher d'autres personnes (touristes ou étrangers) d'approcher la communauté pour éviter tout type de contagion.

4. Évitez de faire des congrès, des assemblées, ou des fêtes. Il faut éviter les repas collectifs dans les communautés. Gardez une distance de deux mètre avec d'autres personnes.

**En cas de suspicion de contagion de coronavirus ou d'urgence, un numéro vert est disponible pour répondre à vos questions sur le Coronavirus COVID-19 en permanence, 24h/24 et 7j/7 : 0 800 130 000**

Source d'information: Organisation mondiale de la santé

Illustré par:
Katya Zevallos Ynmenso
ORPIO

Créé par:
ORPIO
Organización Regional de los Pueblos Indígenas del Oriente

Avec le soutien de:
Rainforest Foundation US